

INTRODUCCIÓN

La introducción debe captar la atención del tribunal y situar el tema en un marco general que evidencie tu dominio del contenido. Incluye:

1

APERTURA LLAMATIVA

- Frase inicial motivadora o cita relevante relacionada con el tema.
- Ejemplo: "Como decía Freire, 'la educación no cambia el mundo, cambia a las personas que cambiarán el mundo'."
- Relación del tema con la importancia de la educación en el desarrollo integral del alumno.

2

CONTEXTUALIZACIÓN DEL TEMA (LEY)

- Situar el tema dentro del marco legal vigente (LOMLOE y currículo correspondiente).
- Ejemplo: "Este tema se enmarca dentro de los principios recogidos en la LOMLOE, destacando la importancia de la atención a la diversidad y el aprendizaje competencial."
- Relación con algún elemento relevante de la ley como las competencias clave, los Objetivos de Desarrollo Sostenible (ODS), Perfil de Salida, Retos del S.XXI...
- Nombramos alguna Ley autonómica.

3

JUSTIFICACIÓN DE SU RELEVANCIA EDUCATIVA

- Explique por qué el tema es clave para la formación integral del alumno.
- Ejemplo: "El desarrollo de este tema es fundamental para fomentar un aprendizaje significativo y desarrollar habilidades esenciales en los estudiantes, preparándolos para los retos de la sociedad actual."

4

BREVE PRESENTACIÓN DEL CONTENIDO.

- Resumen de los puntos que abordarás en el desarrollo del tema.
- Ejemplo: "En este tema se analizarán los fundamentos teóricos, su aplicación práctica en el aula y las implicaciones metodológicas, todo ello orientado a la mejora del aprendizaje y el éxito educativo del alumno."

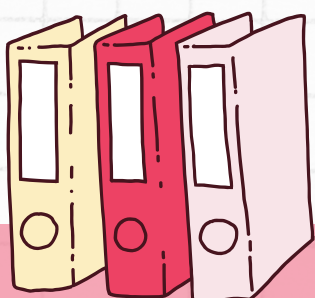

Puntos clave para recordar

- **Extensión:** Aproximadamente una cara.
- **Lenguaje claro:** Usa un lenguaje técnico, pero accesible y coherente.
- **Personalización:** Adapta las frases al tema concreto, mostrando tu estilo y visión educativa.



CONCLUSIÓN

La conclusión debe sintetizar lo tratado, destacar los aspectos más importantes y dejar una impresión final positiva en el tribunal.

1

SINTESIS DE LOS PUNTOS CLAVE

- Resumir brevemente los aspectos más relevantes del desarrollo del tema.
- Ejemplo: "A lo largo de este tema se ha destacado la importancia de... (mencionar brevemente los puntos clave: fundamentos teóricos, metodologías, evaluación, etc.)."

2

IMPACTO EN LA EDUCACIÓN

- Refuerza la relevancia del tema en el contexto educativo actual.
- Ejemplo: "El tratamiento adecuado de este tema contribuye directamente a mejorar la calidad educativa ya garantizar el éxito académico y personal de los estudiantes."
- Añadir la finalidad de la Educación Primaria

3

RELACION CON LOS VALORES Y PRINCIPIOS EDUCATIVOS

- Enfatiza cómo el tema se alinea con valores como la equidad, la inclusión, la sostenibilidad o la innovación.
- Ejemplo: "Además, este tema responde a los principios de una educación inclusiva y equitativa, promoviendo la atención a la diversidad y el desarrollo integral del alumno".
- Podemos añadir algo de neuroeducación en este punto.

4

CIERRE MOTIVADOR

- Finaliza con una frase inspiradora o motivadora.
- Ejemplo: "Como docentes, nuestra labor es sembrar las semillas del aprendizaje para que cada niño y niña pueda alcanzar su máximo potencial."



Puntos clave para recordar

- **Extensión:** Aproximadamente una cara.
- **Lenguaje claro:** Usa un lenguaje técnico, pero accesible y coherente.
- **Personalización:** Adapta las frases al tema concreto, mostrando tu estilo y visión educativa.

